DE LA NAVIDAD

(CUATRO POEMAS NAVIDEÑOS)

POR

CARLOS MURCIANO

TIEMPO DE PAZ

Como la niebla, así la paz invade
el mundo. Un largo silbo, no de pájaro
—¿de quién?— pues que la noche los venció y, mudos, duermen,
milagrero se escucha. Como la niebla grande y mansa
cuya mano, tan de algodón, tan niña, unas pestañas besa,
una frente acaricia, lenta una piel recorre,
así la paz gravita, invade el mundo,
de los hombres se adueña,
en las casas cerradas de los hombres se instala,
abre ventanas, muros derriba, puertas arranca para siempre,
almohadas comparte, sueños puebla
y, delicadamente, torres asciende, campanas lanza al vuelo,
prende candelas, cánticos pone en labios ya olvidados
y silenciosa, luego, con su mano infinita
unas bestias aparta, un heno mulle
y un Niño, más que sol, más que cielo, en un establo deja,
regala, da a los hombres. Ella, la niebla antigua,
hoy arcángel de Dios, hoy paz con alas,
y ayer anunciadora de una virgen,
de una muchacha que ojos, voz tan sólo para el Padre tenía,
igual que hoy para el Hijo, ya carne, ya en sus brazos,
frente a la larga vara de azucena meciéndose.

TIEMPO FELIZ

Tiempo feliz. La gloria
del invierno se inicia.
Delicada acaricia
la nieve la memoria.

IN NOCTE NATALIS DOMINI.

Natiuitas Christi. 3

Luc. 2. Anno 1. v

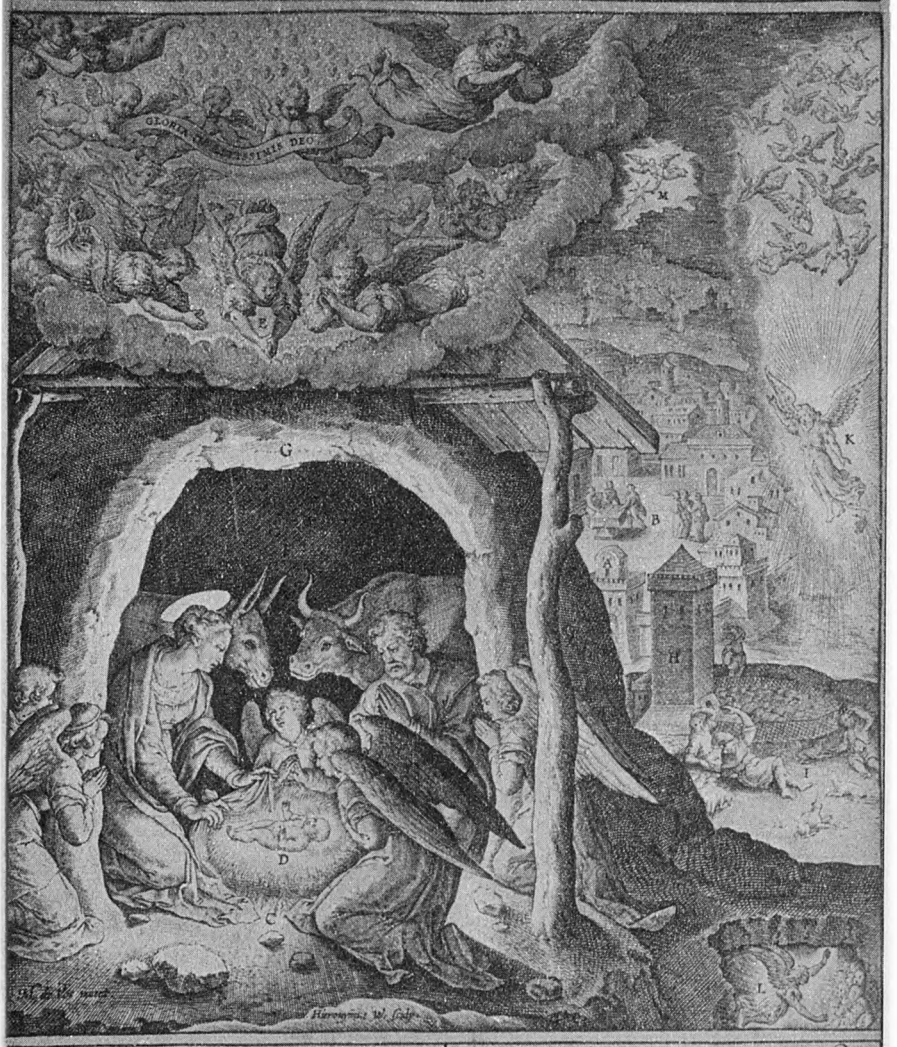

A. *Bethlehem ciuitas Dauid.*
B. *Forum vbi soluitur tributum.*
C. *Spelunca, vbi natus est Christus.*
D. *IESVS recens natus, ante Præsepe humi in fœno iacens; quem pannis Virgo Mater inuoluit.*
E. *Angeli adorant Puerum natum.*
F. *Ad Præsepe bos & asinus nouo lumine commoti.*
G. *Lux è Christo nato fugat tenebras noctis.*
H. *Turris Heder, idest gregis.*
I. *Pastores ad turrim cum gregibus.*
K. *Angelus apparet Pastoribus, & cum eo Militia cœlestis exercitus.*
L. *Angelus, qui pie creditur missus in Lumbum ad Patres nuncius.*
M. *Stella & Angelus ad Magos missi eos primum ad iter impellunt.*

Nace un Niño. La historia
vuelve a las manos. Haz
que el corazón, torcaz,
dentro del gozo anide.
Un hombre, Dios, te pide
—tiempo feliz— la Paz.

BALADILLA DEL POSADERO EN BELEN

Tan cerca como le tuve
y dejé que se me fuera.
Malhaya la posadera.

Y eso que les vi la luz
nimbando sus sienes, pero...
Malhaya sea el posadero.

Malhaya la posadera
que me dijera que no
abriera. Malhaya yo.

Malhaya yo que les vi
la luz y no les retuve.
Tan cerca como le tuve.

Y ahora tan lejos, temblando
sobre el heno y la retama.
Malhaya mi blanda cama.

LETANIA DEL PASTORCILLO POETA

Te diría flor del alba,
pétalo cándido, mínima
gacela, copo del cielo,
copa de mieles, caída
estrella, gota de luna,
alondra trinando, tibia
nieve, candela en el heno,
pedestal de la alegría,

cascabel de la esperanza,
doncel de la maravilla,
manso cordero, lucero
verdadero. Te diría
sol descendido, palabra
no pronunciada ni oída,
fuente del gozo, rabel
que pulsa Dios mismo, limpia
nube lloviendo la gracia...
Pero no me atrevo, mira.

Carlos Murciano
Virgen de la Monjía, 2
MADRID-17