DOMINGO ILICITANO

Suplemento — DE — LA VERDAD

8 de Marzo de 1959

Núm. 25

ELCHE: ruta turística

Todos los panoramas universales, desde el paisaje desértico del Sahara, a las cumbres inhospitalarias del Himalaya, la Costa brava y la playa alfombrada de vegetación; la fría llanura polar y la exuberancia ecuatorial, poseen para cuantos nacieron a su alrededor encantos inigualables y aún vistos con los ojos desorbitados del patriotismo, superiores a los demás. Pero son en menos cantidad los que destaca por sus particulapara despertar la curiosidad de los forasteros, muy raros los que destacan para sus particularidades notables, capaces de distinguirse de la generalidad, hasta el punto de atraer hacia ellos la corriente de turismo internacional.

Entre los poseedores de este raro privilegio se halla incluida nuestra bella ciudad, por obra y gracia del prodigioso palmeral, único en España y por lo tanto en Eupora; además de su situación geográfica y clima agradable y benigno, el encauzamiento del turismo internacional a nuestra ciudad, es desde varios puntos de interés nacional y sobre todo por razones económicas, puesto que con ello se consiguen inversiones en nuestra patria de moneda extranjera, con las beneficiosas consecuencias para el país de elevación de nuestra moneda y también aumento del poder de adquisición de la peseta; por lo que tenemos todos los españoles el deber moral y material de contribuir a este desarrollo del turismo en nuestra región.

Es por lo tanto, en nuestra noble condición de españoles amantes del solar patrio y de ilicitanos enamorados de la "terreta" a la defensa y propagación del palmeral, paisaje típicamente nuestro, panorama de recia belleza, en beneficio de nuestra nación.

De aquí, dado por descontado la permanencia de esta maravilla vegetal y hasta su mayor ampliación, estudiemos obtener de él el mayor beneficio económico colectivo, con la atracción de turistas y compatriotas de provincias distantes, que a cambio del placer espiritual que les ofrecemos invirtiesen en nuestra ciudad gran cantidad del caudal de sus economías, así también como la mayor parte del tiempo disponible en sus vacaciones, sin necesidad de desplazarse a otro continentes.

Para que el viajero curioso, o ávido de emociones bellas, permanezca en un lugar el mayor tiempo posible, es imprescindible ofrecerle comodidades y motivo que justifique su permanencia; pues la contemplación exclusivamente de nuestro paisaje, con unas horas es bastante; transcurridas las cuales, vuelve el viajero a continuar su ruta o regresa a pernoctar al punto de partida. En el caso nuestro, generalmente Alicante, con el perjuicio consiguiente para nuestros intereses.

A tal fin, precisa una estrecha colaboración de Ayuntamiento, Diputación y Estado, manteniendo constantemente el mejor uso de la carretera que une las provincias de Alicante y Murcia que atraviesa nuestra ciudad, los caminos vecinales y calles inclusive y hasta remozar azoteas, balcones y ventanas.

Conseguir del Ministerio de Turismo, a través de su Dirección General, que se construya un albergue o parador, emplazándolo en un pintoresco huerto colindante en nuestra ciudad; imitar a ciudades cercanas como Benidorm, Altea, Torrevieja, en la construcción de hoteles de primera y segunda categoría, con iniciativa privada, que seguramente sería de negocio seguro y próspero, con el fin de que el viajero tenga asegurada su permanencia.

Hemos dado la primordial base de aseguramiento turístico y alrededor de esto, entonces, acuciar a los propietarios de huertos, para adecentamiento y ornamentación de sus vergeles; organizar perfectamente y en lugar adecuado los Museos de Arqueología (ya que la Alcudia es el máximo exponente de estos hallazgos), el de la Festa y el del traje típico ilicitano y su evolución a través de la historia.

Divulgación de nuestro "Misterio", maravilla inigualada de

(Continúa en segunda plana)

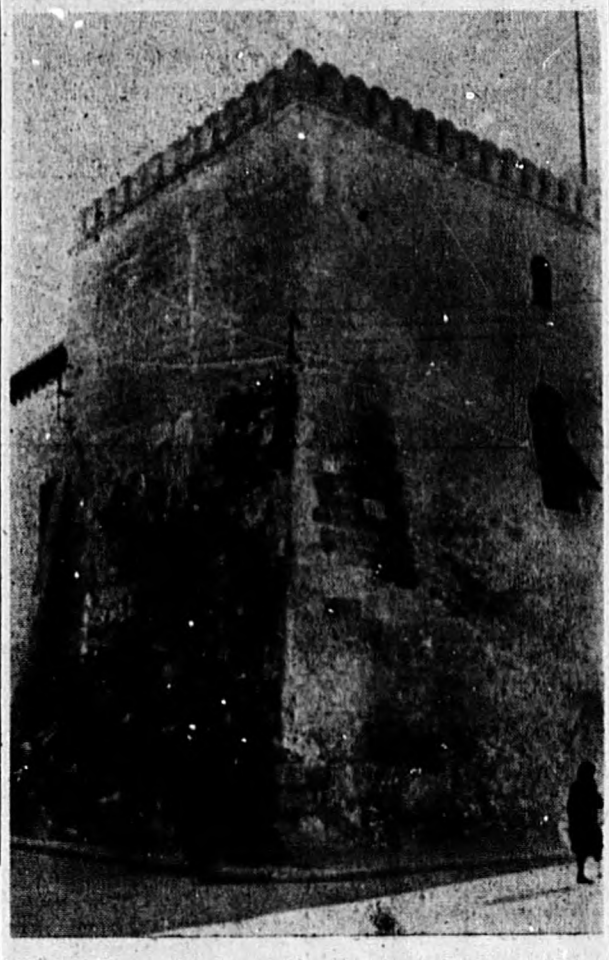

DE AYER A HOY

Eran unos tiempos ya idos. Nuestro Elche aún no había dado su gigantesco avance industrial que le sitúa actualmente entre las poblaciones fabriles más importantes de España, aún no poseía este dinamismo ni sentía en sus arterias el ritmo trepidante de nuestros días. Si allá en Roma atravesó un día su Rubicón César "Augusto", todavía no había atravesado el Vinalopó ese otro César "Rodríguez" empeñado en ascender al equipo de los dátiles y de los zapatos a la División de los mejores.

Este Elche de nuestros amores era una ciudad pacífica, patriarcal, un mucho labradora y un poco alpargatera, donde por no ser aún la meta de atracción de tantas gentes de otros pueblos deseosas de hallar un medio de vida suficiente y seguro, era un pueblo no muy grande en el que todos los vecinos se conocían con sus exteriridades e interioridades respectivas y cada uno ostentaba el "mote" que más la cuadraba.

En aquel Elche entrañable, cuando llegaba la Santa Cuaresma, los fieles se recogían, en atardeceres, en el recinto de las tres parroquias... El sacerdote después del santo rosario empezaba la lectura del ejercicio cuaresmal. Aquí como en todo el resto de la diócesis se leía como estaba ordenado, la "Carta Pastoral" del obispo de Ori-

(Continúa en segunda página)

Apuntes históricos de ELCHE

Escritos en el siglo XIX por Javier Fuentes y Ponte

DESTRUCCION DE LA ILLICI ANTIGUA

Sólo como referencia útil para los sucesos de Elche, creemos que la ciudad antigua de Illici y su puerto, en los cuales los árabes y los almorávides habían tolerado las costumbres y la religión católica, debieron ser completamente destruidos en 1150, cuando los almohades vinieron a España, y vencedores en Uclés, fanáticos por su rito, desparramándose, talaron los campos, no dejaron piedra sobre piedra en las ciudades, arrasaron los templos, privando a los cristianos de su culto, persiguiéndolos y haciéndolos padecer crueles martirios; y aceptando lo manifestado por el erudito Sandoval en el folio 67 de su "Historia de Alfonso VI" copiaremos del mismo: "De esta vez no quedó iglesia ni monasterio en toda Andalucía ni en lo que llaman Extremadura ni Reino de Murcia ni de Valencia; pues, entonces quedaría deshabitada, demolida quizá la ciudad ilicitana.

EMPLAZAMIENTO DE LA POBLACION ACTUAL

Conocido es el sistema de guarda y vigilancia que tenían los primeros conquistadores moros para con las poblaciones reducidas a su poder: a cierta distancia de sus murallas en sitios lo posiblemente altos y estratégicos erigían las fortalezas con elevadas torres de vigía y escucha: las ciudades y villas no lejanas de Elche como son Alicante, Cartagena y Lorca, Orihuela, Wad-mar, Petrel y otras, tienen sus edificaciones al pié de los castillos de los moros; cuantos edificios vemos en algunos pueblos, que han quedado dentro de un recinto de murallas, al contar aquellos cierta antigüedad serían aprovechados por las condiciones topográficas y las necesidades que los conquistadores tuvieran; las demás ciudades árabes cercadas de murallas, de las que avanzan torres combinadas entre sí, ya son de la segunda época musulmana, en que empezaron á estar las edificaciones al amparo de una o varias torres y terminaron en la época siguiente por estar dentro de los muros, dejando fuera de estos las aljamas o arrabales destinados a los cristianos y a los judíos, pero muchas veces con recintos secundarios.

ELCHE: ruta turística

(Viene de la página anterior))

este prodigio musical del siglo XIII (monumento nacional artístico), realizando cuantas representaciones precisen, para poder atender a cuantas peticiones de localidades haga esta corriente turística.

Y en fin, cuanto precise para complemento de que el viajero encuentre en Elche el lugar soñado y predilecto, para un reparador descanso con verdadero deleite para su espíritu.

Francisco Espinosa Gómez

Segundo homenaje

En el Albaicín lo supe.
información me lo dijo.
El azar me presentó,
a dos paisanos y amigos.
Las cuevas de Sacramonte,
—llenas de bronce y broncin- [cos—,
castañetas y guitarras,
se quejaban del turismo.
Absorto en información,
me metí en los dos castillos,
—San Fernando y Santa Bár- [bara—
de mi Alicante querido.
Después contemplé su mar,
en enero estaba tibio;
sus olas azul-celeste,
me lamían con sus rizos.
Deambulé por la Explanada;
—es una joya su piso—
por la Rambla remonté,
y tropecé con "El Tino".
Seguí despacio el paseo,
—bajo el sol más claro y limpio—
a bocajarro "Pacorro",
conversé con los dos ídolos.
Y vi a "Juanito Santero",
tan simpático y sencillo
en su taller retocando,
a un sangrante Jesucristo.
Hablamos de los toreros,
de ganaderos y bichos.
Yo ponderé a Miguelín,
por su temerario estilo.
De su homenaje le hablé;
tan justo, tan merecido.
"Yo no me merezco tanto"
con su modestia me dijo.
A mi regreso por Elche,
se me fugaron suspiros:
cuando visité su Parque
allí me quedé cautivo.
Agonizaba la tarde,
con crepúsculo plomizo,
abandonamos la cueva
llena de bronce y broncíneos.
A nuestros pies discurría
el Darro de Federico,
adornado con mil cármenes,
mustios de dolor y frío.

... ...

A mediado de Febrero,
y sin saber los motivos,
me enteré que el homenaje
tiene un sello: Suspendido.

... ...

Viva "Juanito Santero",
el Rey del arte taurino.
Viva, viva muchos años,
con mi musa lo bendigo.

Juan M. González MUÑOZ

LEA VD. TODOS LOS DOMINGOS

Domingo Ilicitano

DE AYER A HOY

(Viene de la página anterior))

huela don Felipe Herrero Valverde..

Cuánto bien haya realizado esta Pastoral será siempre imposible conocer. Alguien dijo que más almas deberían a ella su salvación que letras contiene, con no ser estas pocas; y otro añadió que si hubiese recibido un impulso idéntico al dado a los Ejercicios de San Ignacio por la Compañía de Jesús, sería esta Pastoral igualmente conocida en todo el mundo.

Deploraba este obispo los grandes pecados y la poca cultura religiosa de su diocesanos, tratando de hallar un medio de atenuar aquéllos e incrementar ésta, cuando en una de sus correrías apostólicas llegó a la villa de Aspe. Le habló el cura de aquella parroquia de unos Ejercicios espirituales que él practicaba en la Cuaresma a sus feligreses y tanto excitó el interés del obispo que solicitó una demostración práctica, teniendo así lugar, aunque parezca extraño, un ejercicio cuaresmal en una noche calurosa de agosto, y ciertamente con tanto éxito que don Felipe Herrero comprendió que sus anhelos se habían cumplido: había hallado el método ideal de instrucción religiosa que sus diocesanos requerían. Porque no fueron sino los ejercicios del cura de Aspe, debidamente corregidos y adaptados, el contenido de tan famosa Pastoral. Más tarde el arzobispo y confesor de Isabel II, don Antonio María Claret, ahora venerado en los altares, lo adornaría con una serie de ejemplos, aconsejando su adopción en todas las diócesis españolas.

Pero desde 1833 hasta 193[illegible] han pasado muchos años. Y[illegible] nuestro Elche no es aquella [illegible]lla simpática sin mayores [illegible]plicaciones. ¡Cuántas cosas [illegible] de entonces al no poder resist[illegible] el paso inexorable del tiempo [illegible] han sumido en el olvido! M[illegible]chos cedros del Líbano caí[illegible]ron...

También estos Ejercicios h[illegible] sentido que no en balde tran[illegible]currieron los días. Los métod[illegible] apostólicos se han acrecentad[illegible] y modernizado sin cesar, y [illegible] llegar la Cuaresma, las parr[illegible]quias de Elche, que ya son ci[illegible]co, anuncian sus Ejercicios p[illegible]ra matrimonios, novios, s[illegible]vientes, etc. La especializaci[illegible] que en otros campos tan óp[illegible]mos frutos ha dado, al ser i[illegible]troducida en el apostólico [illegible] han sido menores los resultad[illegible]

¿Y los Ejercicios Cuaresm[illegible]les de Valverde? No nos adh[illegible]rimos a ellos reacios a toda [illegible] fórma y métodos modernos, c[illegible] su sofisma: "La religión es et[illegible]na e inmutable, luego hay q[illegible] seguir rezando la oración del [illegible] Pérez", ni a los otros, los ico[illegible]clastas de todos lo que lleve [illegible] sus espaldas el peso de los a[illegible]

Creemos más bien nosot[illegible] que aún esta "Carta Past[illegible] del Obispo Valverde" está [illegible]mada a conseguir mucho fr[illegible] Pero con la condición de una [illegible]forma total que conservando [illegible] método, admirable, la moder[illegible]ce y adapte a las necesidades [illegible] nuestro tiempo.

Es decir, se requiere una [illegible]va edición CORREGIDA y —[illegible]so insólito— DISMINUIDA.

XAVIER ILICITANO

NO COMPRE LO QUE LE DEN

EXIJA... QUE SEAN RUYMA

Calzados, Vulcanizados de fábrica al consumidor y además... ¡¡GARANTIZADOS!!

Cánovas del Castillo, 14 - Teléfono 2335 - ELCHE

Galería de jugadores ILICITANOS

FERMIN PERÉZ IBARRA

Fermín Pérez Ibarra, vino al mundo el día 9 de octubre de 1937, pero pasaron 16 años sin que le diese al balón en un plan medio formal.

Y cuando cumple esta edad se enrola en las filas del juvenil Cantera, interviniendo en el campeonato local, pasando más tarde al Elche Juvenil, en cuyo equipo milita dos temporadas.

A los 19 años contrae compromiso por el Novelda, en Tercera División, siendo uno de sus más destacados jugadores. Y en la actual temporada vuelve a Elche para militar en el Deportivo Ilicitano.

Podemos considerar que su actual momento es lo que podríamos llamar "gris". Fermín, en el Deportivo, no es el mismo jugador que vimos en las filas noveldenses. Es más, mucho más, y cabe esperar que en un futuro no muy lejanos vuelva por sus fueros y que los cuartetos defensivos de sus adversarios muestren preocupación cuando el balón esté en sus botas.

Sus pretensiones, según nos manifiesta el propio Fermín, es jugar y ganar dinero; de lo contrario, colgar las botas.

Medio millón de pesetas es el precio del ascenso del Levante

Se pretende aplazar para el día 19 el ELDENSE - HERCULES

La visita del LEVANTE a Altabix máximo interés en toda la región

Hace más de dos meses, empresas y peñas valencianas se dirigieron al Elche en demanda de localidades para el encuentro que ha de disputarse el próximo domingo en Altabix.

Cuando los azulgranas vencieron en La Viña, el "mister" levantinista declaraba que la verdadera final se jugará en Altabix el 15 de marzo.

Y el tiempo ha dado la razón a todos. El Levante viene el próximo domingo a Altabix a disputar un partido totalmente decisivo, sin que para ello puedan influenciar los resultados de hoy.

El Elche- Levante ha despertado el máximo interés en toda la región y así lo demuestra el número de localidades que vienen siendo solicitadas en la secretaría blanquiverde. El partido de la temporada, sin discusión alguna.

PREMIO: MEDIO MILLON DE PESETAS

Los directivos del Levante han ofrecido a sus jugadores medio millón de pesetas si logran el ascenso a Primera División.

Cuando se ofrecen estas recompensas parece ser que se viven momentos de angustia o desconfianza. Y consideramos que el ofrecimiento no es muy espléndido, precisamente por haber llegado un poco tarde.

Pero hay que reconocer que si resulta un poco tardía, en cambio no ha podido ser más inoportuno para los ilicitanos. El Levante, estimulado por el medio milloncejo, vendrá a Altabix dispuesto a quemar hasta el último cartucho para regresar a Valencia con dos nuevos "positivos".

HOMENAJE DE LA PROVINCIA

Según tenemos entendido, la directiva del Eldense se ha dirigido a la del Hércules en solicitud de aplazar para el día 19 el partido que ambos conjuntos han de disputar en el Parque.

Con este aplazamiento se pretende rendir el homenaje de la provincia al Elche, con motivo de su partido con el Levante, en reconocimiento a su brillante campaña que cubre de gloria el futbol alicantino.

Un plantel de jugadores que en la presente temporada han dado magníficas victorias a nuestro Elche C. de F.

BAR - RESTAURANTE
DEL Parque Municipal
A cargo de VICENTE SEMPERE BROTONS
Selecta cocina española y francesa
Especialidad en el típico ARROZ con COSTRA
TELEFONO 1313

Comerciante
Anúnciese en
Domingo Ilicitano

CERVEZAS El Azor
La cerveza que pregona el sabor de la cerveza
En todo tiempo AZOR..... mejor que nunca

No deje de celebrar la victoria del ELCHE asistiendo al DIA DEL CLUB

Convénzase visitando todos los jueves el

Rincón DE Chinchilla

El BAR preferido por todos los deportistas

El Elche, ante la Copa

El sorteo celebrado en Madrid el lunes último, deparó al Elche, como adversario en la próxima eliminatoria de la Copa de S. E. el Generalísimo, al Granada C. de F.

Para los aficionados ilicitanos, en términos generales, la suerte en este sorteo ha sido considerada desfavorable. Hubiese sido preferible un Bilbao, Barcelona o Madrid. Pero no opinan igual los directivos del club de Altabix.

Indiscutiblemente hubiese sido más taquillero uno de esos equipos. No cabe duda. Pero lógicamente el Elche hubiese terminado la competición de Copa en la segunda eliminatoria. Tras vencer al Gerona hubiese sido víctima propicia de un "grande". Con el Granada, las probabilidades son distintas.

Hay ilusiones y pretensiones en la Copa. El equipo de los Cármenes deambula por la Primera División con actividad discreta, cargado con cuatro "negativos" que le amenazan, al menos, con jugar la promoción. ¿Será superior al Elche? Creemos que sí, pero...

El Elche de hoy no será el mismo de la Copa. Habrán nuevos jugadores blanquiverdes, jugadores que hoy permanecen en negociaciones bastante adelantadas y que su reconocida valía en el ámbito futbolístico nacional imprimirán al Elche una potencialidad francamente insospechada.

En los momentos que escribimos estas líneas se nos informa sobre un central andaluz, dos interiores catalanes y un medio volante ya conocido por la "clientela" de Altabix. Ante tal estado de cosas, hay que reconocer que la suerte nos ha sido favorable.

Con el equipo que se pretende reunir, el Elche intervendrá en la Copa de poder a poder con los conjuntos de Primera. Y con poco que la "veleidosa" le proteja luego, el pabellón blanquiverde puede alcanzar inusitada posición en la competición de Copa.

Todo es cuestión, por ahora, de conocer los nombres de las nuevas adquisiciones, pero tengamos en cuenta que los "patrones de pesca" son muy exigentes y precisamente por eso regresaron de Vich con las manos en los bolsillos. Se pretende calidad, nada de promesas que, para éstas, ya se conoció bastante el pasado domingo en Madrid.

Sastrería CARRERAS
Calvo Sotelo-ELCHE

Ha establecido el

Trofeo al máximo goleador

del ELCHE C. de F. en la temporada oficial 1958/59

Clasificación:

Cardona	19	"
Pahuet	17	"
Nito	18	"
Outerelo	9	"
César	4	"
Guerrero	3	"
Mezquita	2	"
Periquín	2	"
Martín	1	"
Villarrubia	1	"
Suazo	1	"

ANIS Y ANISETE

¡che!

Fabricante:
José Vicente Ibarra
Teléfono ELCHE

FOTOS DEL BALON

En las tierras del Segura
se formó este jugador
que muy pronto en las alturas
se consideró un valor.
El juego que ejecutaba
fué juego de maravilla,
por lo mucho que gustaba
fué al equipo del Sevilla.
Era un medio destacado
de belleza sin igual,
por lo que fué incorporado
al equipo nacional.
En el Elche está jugando,
cada día más se afianza,
ya se está considerando
como una gran esperanza.
Su juego tiene sabor
de verdadera canela,
un gran medio, ¡sí señor!,
que lo recuerda Orihuela.

P. R.

Ramón Carranza y Vallejo

CLAVES DE HOY

Si tuviésemos que pronosticar el final de la Liga, en cuanto al grupo Sur de Segunda División se refiere, daríamos al Elche campeón y al Levante con derecho a disputar la promoción de ascenso, pero el fútbol admite toda clase de anormalidades y sorpresas.

Para hoy tenemos dos encuentros que pueden considerarse claves. En el "Ramón Carranza", el Cádiz, tras haber saldado aquella cuentecilla de los cinco puntos negativos, recibe al Elche. Buena moral han de poseer los gaditanos, pero también hay una ventaja en ello para los ilicitanos. La situación no es desesperada para los andaluces; la permanencia en Segunda la tienen ya casi garantizada y ello permitirá sobre el césped una contienda más sosegada, más tranquila, más factible, sobre todo, para que César imponga tácticas y criterios y decida ya definitivamente el ascenso a la División de Honor.

De características muy distintas es el partido que tendrá por escenario el campo del Vallejo. El Levante necesita la victoria para mantener sus aspiraciones de clasificación, pero el Murcia no las ha perdido.

Lamentable tropiezo el sufrido ante el Cádiz en la Condomina. Los "pimentoneros" echaron, prácticamente por tierra, todas las ilusiones de su afición, pero hoy tienen en sus manos la recuperación deseada. La victoria del Murcia en Vallejo le situaría de nuevo en posición de aspirar a jugar la eliminatoria de ascenso y... al Elche le dejaría ya poseído del título de campeón.

Así, pues, Ramón Carranza y Vallejo son las claves de la jornada de hoy y, muy probablemente, las del futuro y final de la competición.

EL

15

MARZO

EN ALTABIX

Se celebrará el partido cumbre de la temporada

El auténtico encuentro de la emoción

U. D. LEVANTE - ELCHE C. DE F.